

Rallye des 40 ans du Winches Club le Samedi 6 Juillet 2024

Avis du Rallye :

-Réunion des concurrents le vendredi 5 Juillet à 18h30 à la maison du nautisme. (Parcours , météo, sécurité...)

Les inscriptions se font par internet sur le site du winches Club :

Finalisation des inscriptions. La participation est de 20 euros par bateau.

Ouverture du Port Rhu et horaires de marée:

JUILLET		PLEINES MERS						BASSES MERS				OUVERTURES DES PORTES - PORT-RHU				DATE
DATE	MATIN hh:mm	HAUT m	COEF.	SOIR hh:mm	HAUT m	COEF.	MATIN hh:mm	HAUT m	SOIR hh:mm	HAUT m	MATIN		SOIR			
											Ouverture	Fermeture	Ouverture	Fermeture		
1	lundi	01:06	5.55	58	13:43	5.43	58	07:29	2.03	20:03	2.10			12:15	14:45	L 1
2	mardi	02:15	5.53	59	14:49	5.55	60	08:35	2.01	21:09	1.97			13:15	16:00	M 2
3	mercredi	03:20	5.61	63	15:48	5.73	65	09:35	1.92	22:08	1.79			14:00	17:00	M 3
4	jeudi	04:18	5.72	68	16:41	5.92	70	10:29	1.79	23:01	1.62			15:00	18:00	J 4
5	vendredi	05:10	5.84	72	17:28	6.07	74	11:18	1.68	23:49	1.48			15:30	18:45	V 5
6	samedi	05:56	5.91	76	18:12	6.16	77	12:03	1.59	--	--			16:15	19:45	S 6
7	dimanche	06:38	5.95	78	18:52	6.20	78	00:33	1.41	12:45	1.56			17:00	20:15	D 7

-Départ vers 09h30 de Dz , le Samedi 6 Juillet Mars. Coef : 76 / Basse mer à 11h18

2 parcours suivant la météo

Parcours 1 : Mouillage Plage de la source (Raguénez). Route directe 8 milles. Route rouge.

Parcours 2 : Mouillage Kérandraon. Un premier bord vers Tal ar grip puis Kerandraon 6 milles. Route bleue.

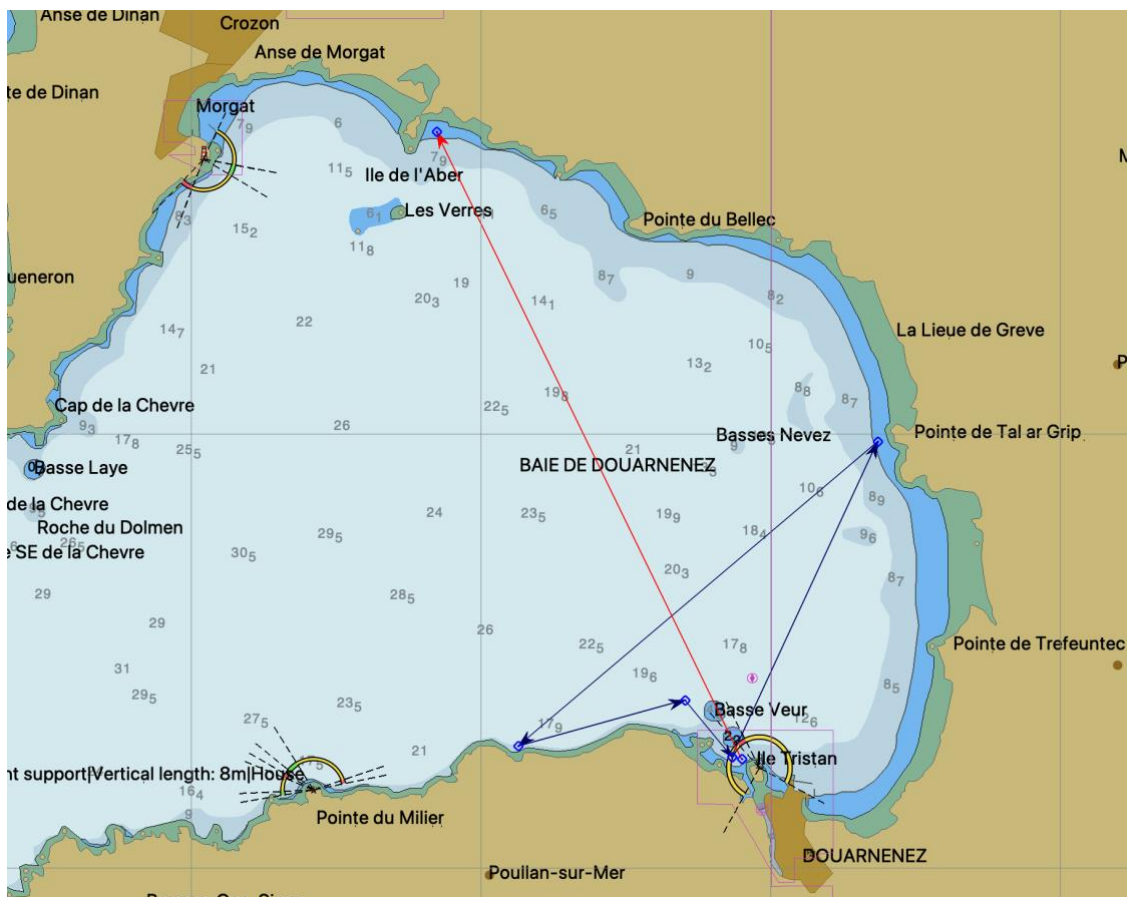

A partir de 18h30 , maison du nautisme : pot de l'amitié puis grillades.

Sécurité :

La manifestation du rallye est déclarée aux affaires maritimes par le Winches club.

Le port du gilet autogonflant est obligatoire.

La veille VHF est obligatoire sur le 72 et 16 en double veille.

Un essai VHF se fera avant le départ.

Chaque skipper est responsable de l'armement de sécurité de son bateau.

Suivant la division 240 , les voiliers devront avoir à bord l'armement de sécurité Cotier.

Voir l'annexe Equipement sécurité Plaisance.

Participants au rallye :

Voir en annexe la liste des participants. *(Sera envoyé par email avant le départ)*

En cas de problème à bord , il faut appeler le concurrent le plus proche sur le canal 72.